

PROJECTS LUXEMBOURG

ROODT SUR SYRE – ZONE INDUSTRIELLE ROTHOICHT

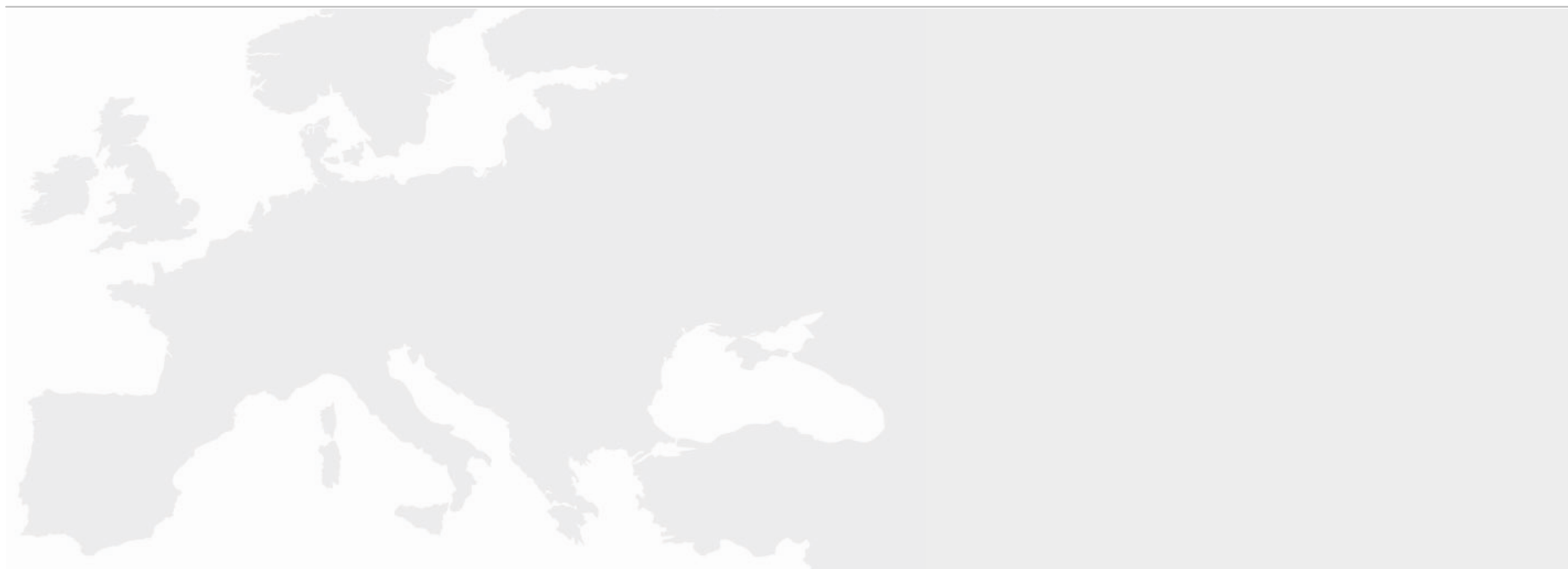

Localisation

Localisation

Terrain

Plans

Constructeur

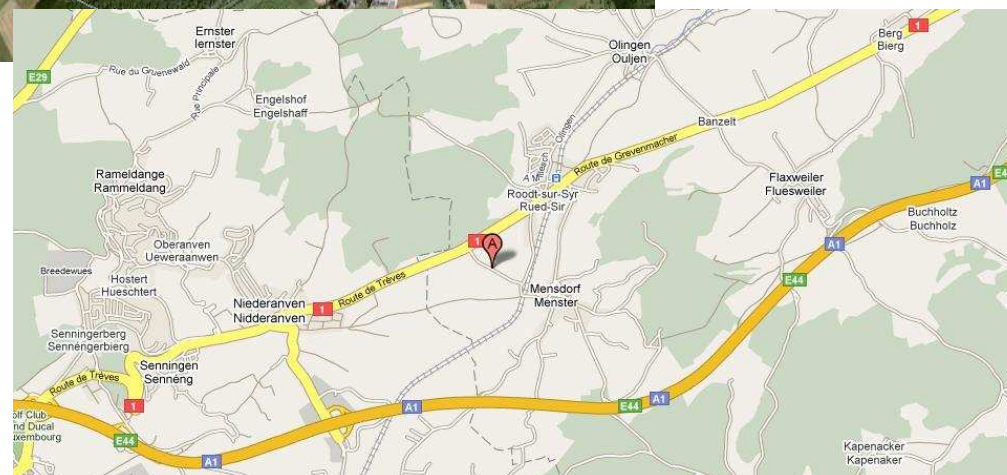

- Le projet se situe dans la Zone Industrielle Rothoicht
- Le terrain se trouve à +/- 3km de l'autoroute A1 (Luxembourg-Trèves)
- Accès simple vers Luxembourg-ville par A13 ou N4.

Localisation

Localisation

Terrain

Plans

Constructeur

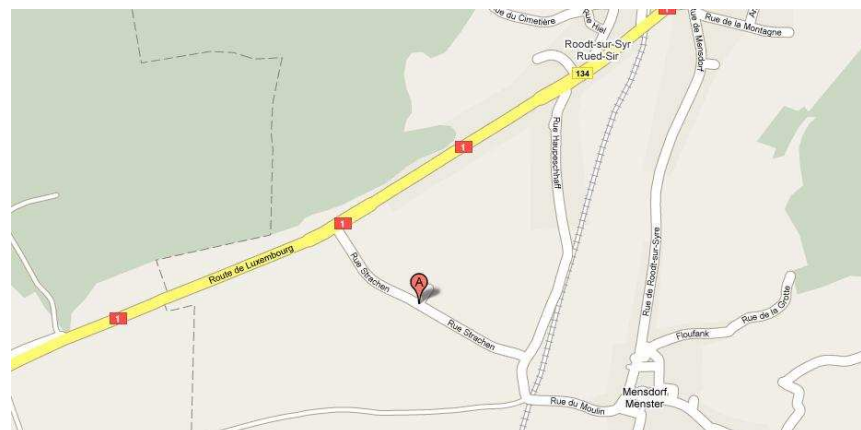

Localisation

Terrain

Plans

Constructeur



- terrain 1,85 ha
- une ligne ferroviaire dessert les villages (gares) de Roodt-sur-Syre et de Betzdorf
- 9 lignes de bus circulent sur le territoire de la commune, tous ayant comme destination ou arrivée Luxembourg-ville

Localisation

- Le terrain fait partie du PAG de la zone industrielle et commerciale.

Terrain

- Le PAP est divisé en 4 parcelles individuelles.

Plans

Constructeur

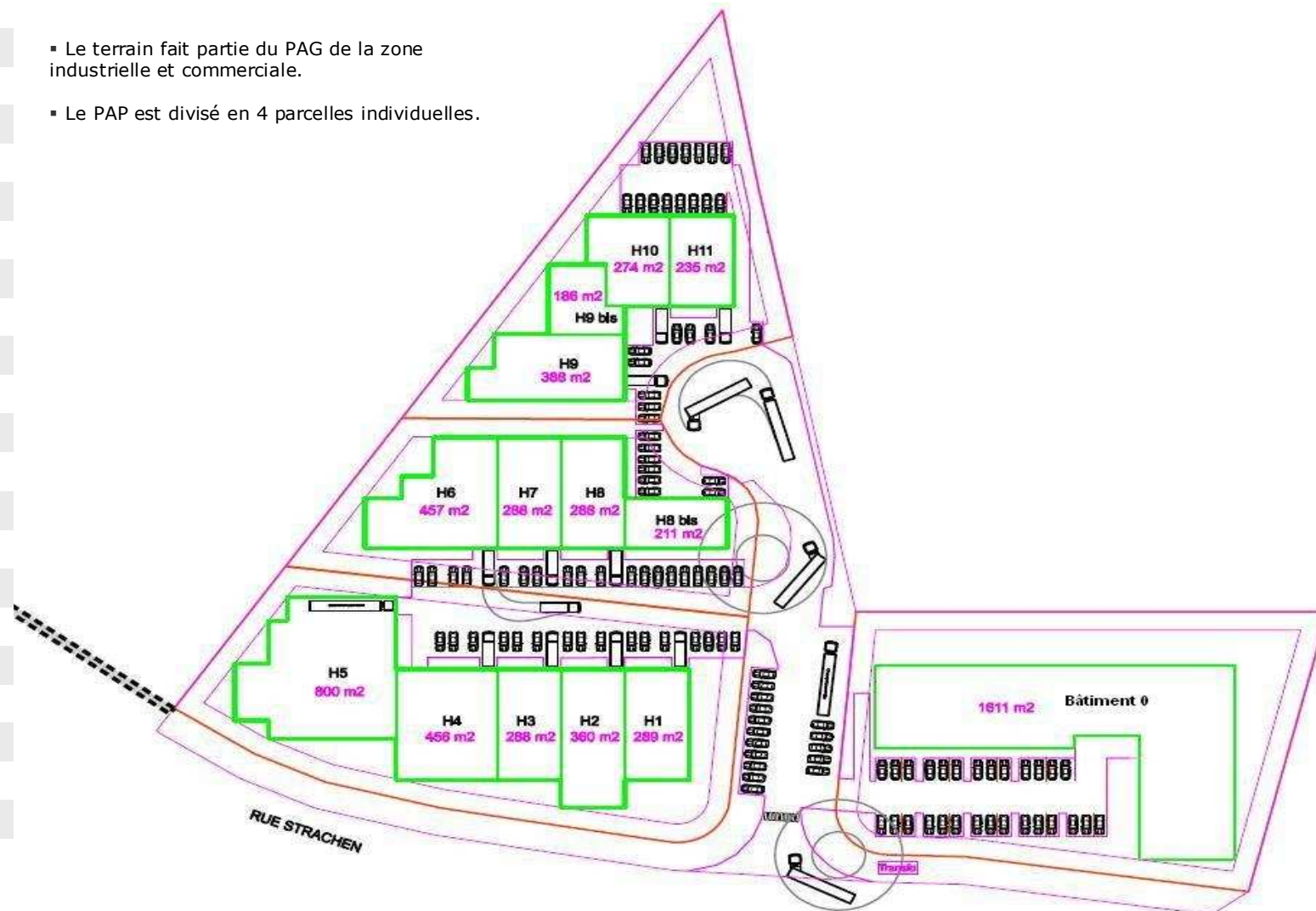

Localisation

Terrain

Plans

Constructeur

VUE 3D EN IMPLANTATION

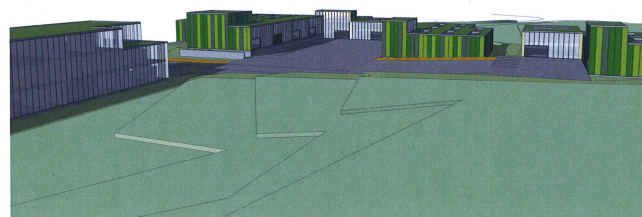
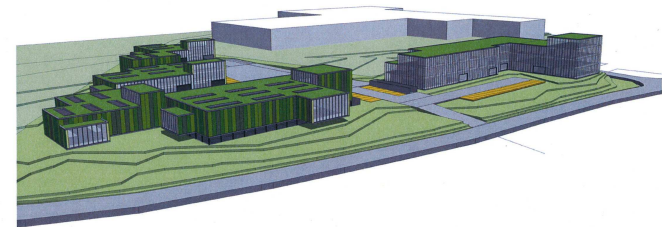
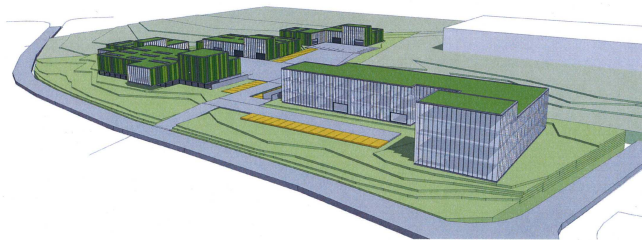

PERSPECTIVE

LUXEMBOURG _IMPLANTATION DE BUREAUX ET HALLS MIXTES_ RUE STRACHEN A ROODT-SUR-SYRE

N	DATE	MDW ARCHITECTURE
	06/03/2009	
	ECHELLE	AP1E1
	1/1000	

MDW ARCHITECTURE

Localisation**Terrain****Plans****Constructeur****CONSTRUCTEUR****VALERES Konstruktions S.A.**

17 rue Edmond Reuter

L-5326 Contem

Téléphone: 26153610

PERSONNES DE CONTACT

M. Jean-Pol Clart – Administrateur délégué

jeanpol.clart@valeres.lu